

1.NP

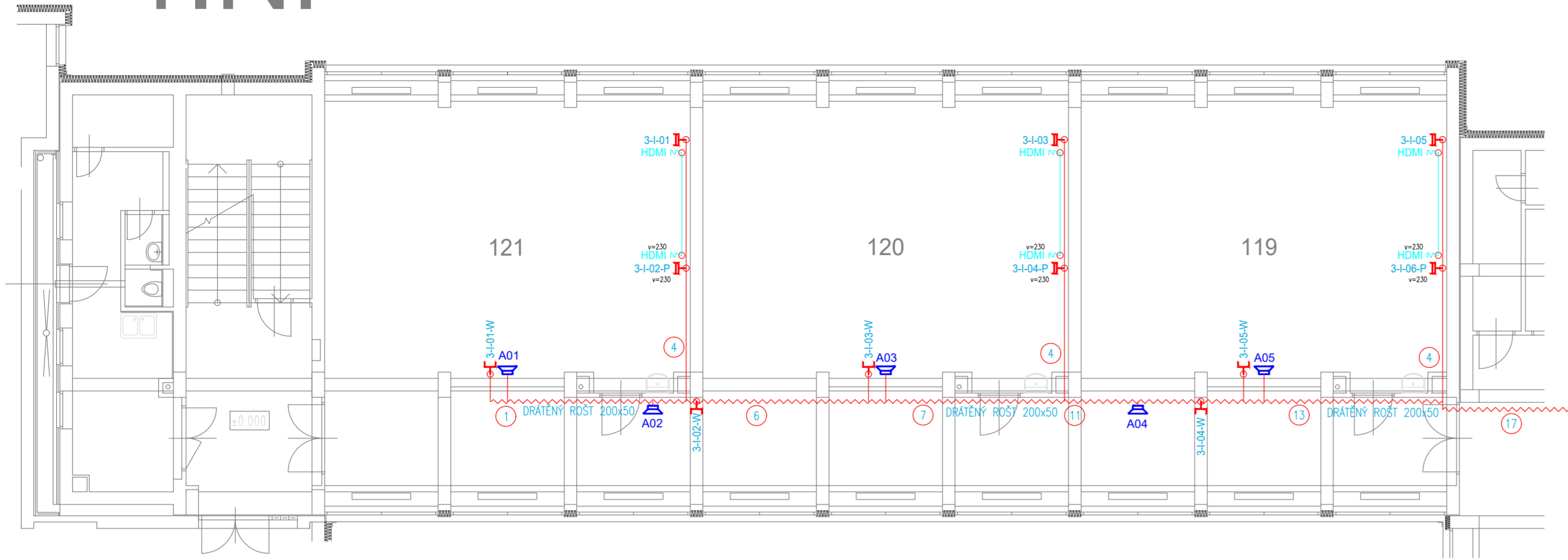

2.NP

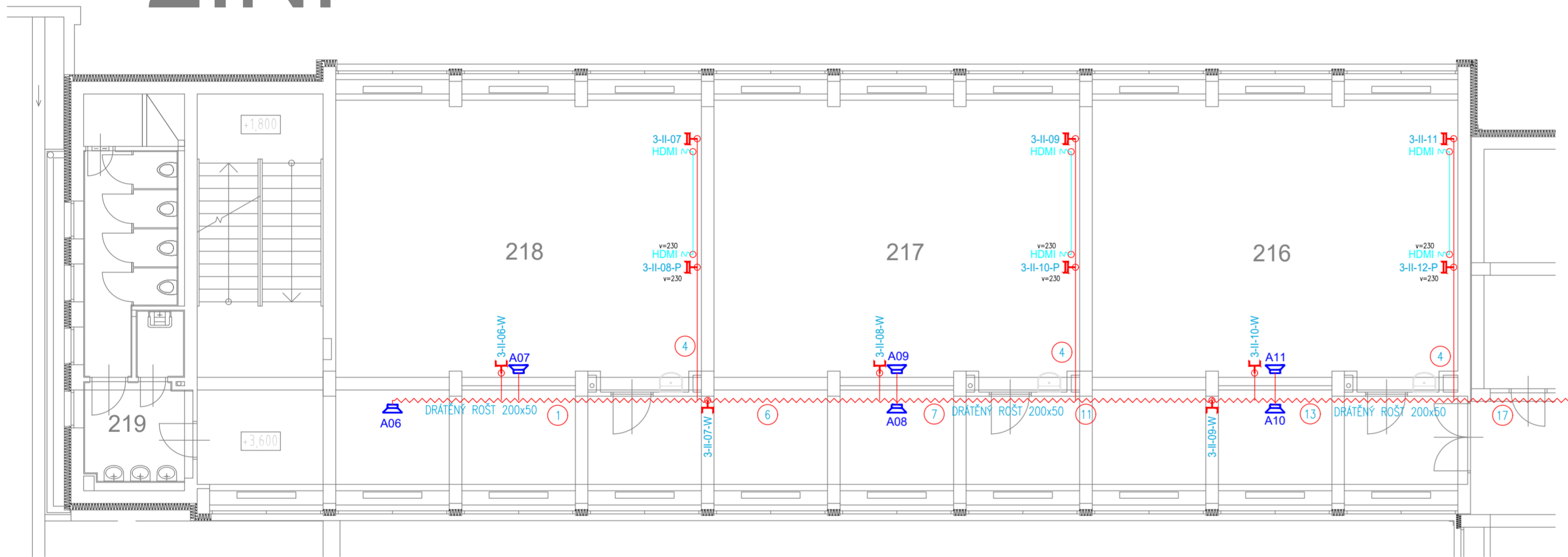

3.NP

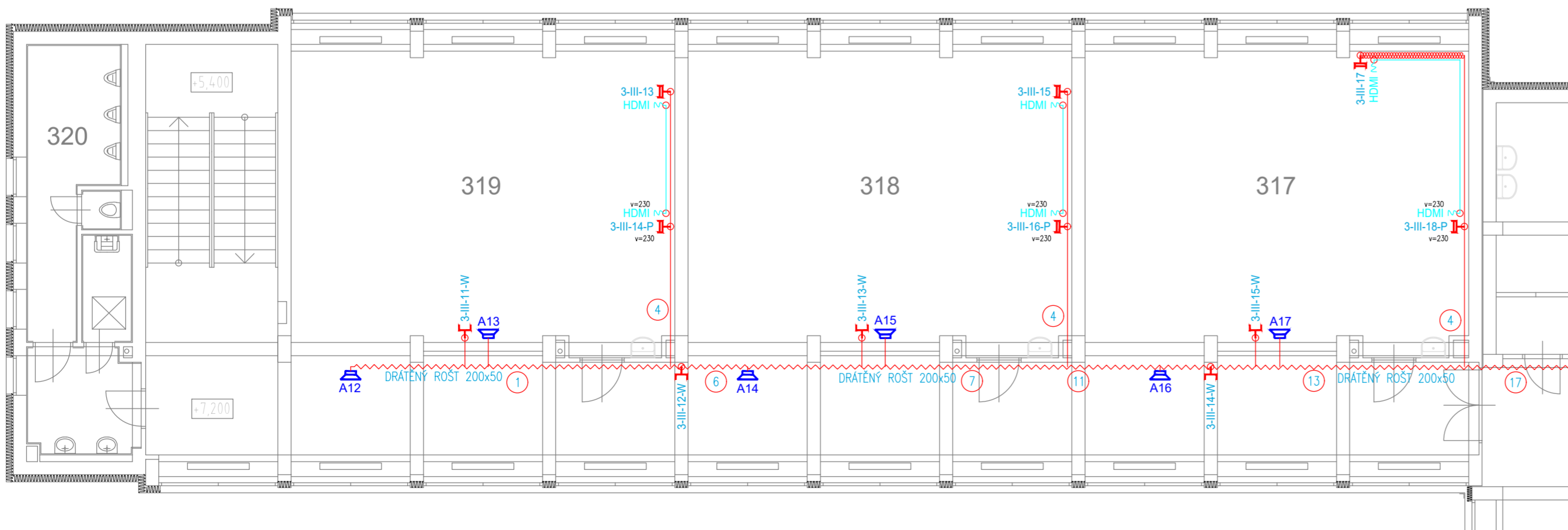

POZNÁMKA:

- KABELOVÉ TRASY V PODHLEDU, POD STROPEM A POD OMÍTKOU KABELY ULOŽENY DO DRÁTĚNÝCH ŽLABŮ ČI TRUBEK.
- PROJEKTANT TRVÁ NA DODRŽENÍ PŘEDPSANÝCH TECHNICKÝCH PARAMETRŮ PŘÍSTROJŮ A ZAŘÍZENÍ. POUŽITÁ ZAŘÍZENÍ MUSÍ MÍT SHODNÉ PARAMETRY JAKO NAVRHOVANÉ TYPY.
- KABELOVÉ PROSTUPY MEZI JEDNOTLIVÝMI POŽÁRNÍMI ÚSEKY BUDOU UTĚŠNĚNY PROTIPOŽÁRNÍMI PŘEPÁŽKAMI S PŘEDEPSANOU ODOLNOSTÍ
- ELEKTROINSTALACE MUSÍ BÝT PROVEDENA V SOULADU S PLATNÝMI PŘEDPISY A ČSN ZEJMÉNA V OBLASTI BEZPEČNOSTI A OCHRANY OSOB.
- OSAŽOVÁNÍ KONCOVÝCH PRVKŮ DLE KOORDINAČNÍCH VÝKRESŮ, VÝKRESŮ KONCOVÝCH PRVKŮ, VÝKRESŮ PODHLEDŮ. TYTO VÝKRESY JSOU NADŘÁZENY TĚMTO VÝKRESŮM.
- TATO DOKUMENTACE JE DOKUMENTACE PRO PROVÁDĚNÍ STAVBY A NEENAHRAZUJE VÝROBNÍ DOKUMENTACI STAVBY (DÍLENSKOU) JEJÍŽ VYHOTOVENÍ JE POVINNOSTÍ DODAVATELE, VÝROBNÍ DOKUMENTACE BUDE PŘED ZAPOČETÍM KONKRÉTNÍCH PRACÍ PŘEDLOŽENA K ODSOUHLÁSENÍ DLE POKYNŮ INVESTORA.
- POKUD BUDOU PŘI REALIZACI ZJIŠTĚNY ODCHYLKY OD STAVU PŘEDPOKLÁDÁNEHO PROJEKTEM, JE NUTNÉ UVÉST O ZJIŠTĚNÝCH ODCHYLKÁCH GENERÁLNÍHO PROJEKTANTA.
- PŘI REALIZACI JE DODAVATEL POVINEN KOORDINOVAT POSTUP PRACÍ SE STAVBOU A OSTATNÍMI PROFESEMI, DODRŽOVAT BEZPEČNOSTNÍ A PROTIPOŽÁRNÍ PŘEDPISY, POSTUP PRACÍ BUDE KOORDINOVÁN MJ. TAK, ABY BYLA ZAJIŠTĚNA POŽADOVANÁ POŽÁRNÍ ODOLNOST JEDNOTLIVÝCH KONSTRUKCÍ VČ. POŽÁRNÍCH PROSTUPŮ VŠECH INSTALACÍ.

LEGENDA SK:

- DR** SK – DATOVÝ ROZVÁDEČ
- SK** SK – ZÁSUVKA SK 2x RJ-45
- SK** SK – ZÁSUVKA SK 1xRJ-45
- 10** SK – POČET KABELU FTP kat.6A
- OZNAČENÍ ZÁSUVKY SK:**
- 1-I-01-P** ZÁŘÍZENÍ
POR. ČÍSLO ZÁSUVKY
PODLAŽÍ
ČÍSLO DR
- ZÁSUVKA PRO PC, TELEFONY (v=0,3m)
- W** ZÁSUVKA PRO WIFI ACCESS POINT (v=2,3m)
- P** ZÁSUVKA PRO DATAPROJEKTOR (v=2,3m)
- TV** ZÁSUVKA PRO TELEVIZI (v=2,3m)
- T** ZÁSUVKA PRO TISKÁRNA (v=0,3m)
- K** ZÁSUVKA PRO KAMERU (v=2,3m)
- VT** VOLNÝ VÝVOD PRO VÝSLEDKOVOU TABULI
- o-v HDMI** AV – ZÁSUVKA HDMI

LEGENDA DT:

- DT** DT – ELEKTRICKÝ VRÁTNÝ, DOMÁCÍ TELEFON
- DT** DT – EL. MAGNETICKÝ ZÁMEK

LEGENDA MR:

- MR** MR – ŌSTRĚDNA
- MR** MR – MIKROFON STOLNÍ
- MR** MR – REPRODUKTOR NÁSTĚNNÝ
- MR** MR – REPRODUKTOR DO PODHLEDU
- MR** MR – REPRODUKTOR VENKOVNÍ
- MR** MR – TRASA ČYKY 2x2,5 NA PŘÍCHÝTKÁCH SOUBĚŽNĚ S TRASOU SK DLE ČSN

LEGENDA KT:

- KABEL** TRASA V PARAPETNÍM ŽLABU
- KABEL** TRASA VE ŽLABU MERKUR ZAVĚŠENA NA STROPE
- KABEL** TRASA V TRUBCE PVC VE ZDI POD OMÍTKOU
- KABEL** TRASA V PVC LÍŠTÁCH LV NA ZDI
- KABEL** TRASA NA PŘÍCHÝTKÁCH NAD PODHLEDDEM
- KABEL** TRASA V TRUBCE PVC V PODLAZE
- REZERVA** KABELU
- KRABICE** PŘÍSTROJOVÁ KU 68

PŮDORYSNÉ SCHÉMA OBJEKTU GYMNÁZIA

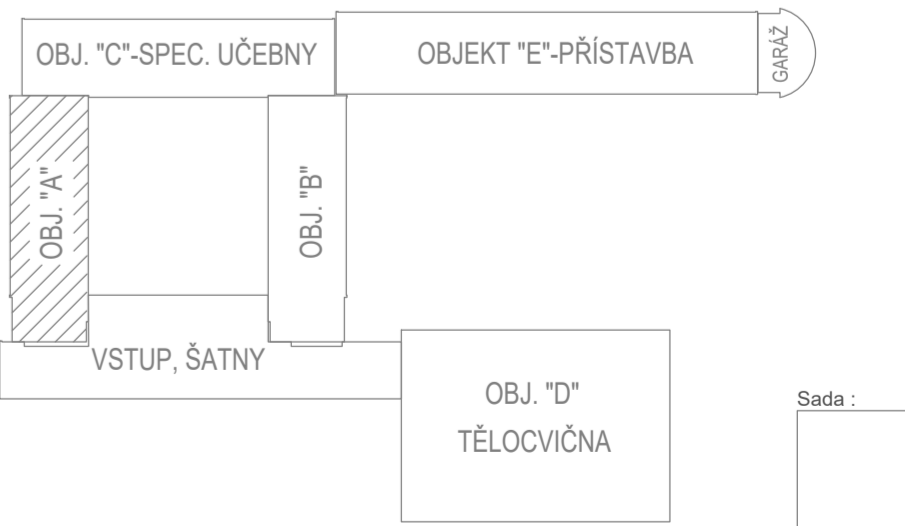

GYMNÁZIUM HRABŮVKA

Investor : Gymnázium, Ostrava-Hrabůvka, příspěvková organizace
Františka Hajdy 1429/34, 700 30 Ostrava-Hrabůvka

Místo : Gymnázium, Ostrava-Hrabůvka, příspěvková organizace
Františka Hajdy 1429/34, 700 30 Ostrava-Hrabůvka

Stupeň : DPS

Zodp. projektant : Jan Kupec

Vypracoval : Zlata Kupcová

Kontroloval : Jan Kupec

Datum : 07/2024

PAVILON A - 1.NP, 2.NP a 3.NP

KANCELÁŘ : KOBLOVSKÁ 343, 725 29 OSTRAVA 29 TEL. : 773 435 555 E-MAIL : KUPPEC.PROJEKCE@SEZNAM.CZ

KUPEC PROJEKCE SLP

zak. č.: 2024_04C

formát: 6 x A4

měřítko: 1:100

č.v. 02